

GRUNNMYND 1. HÆÐAR FYRIR STÆKKUN

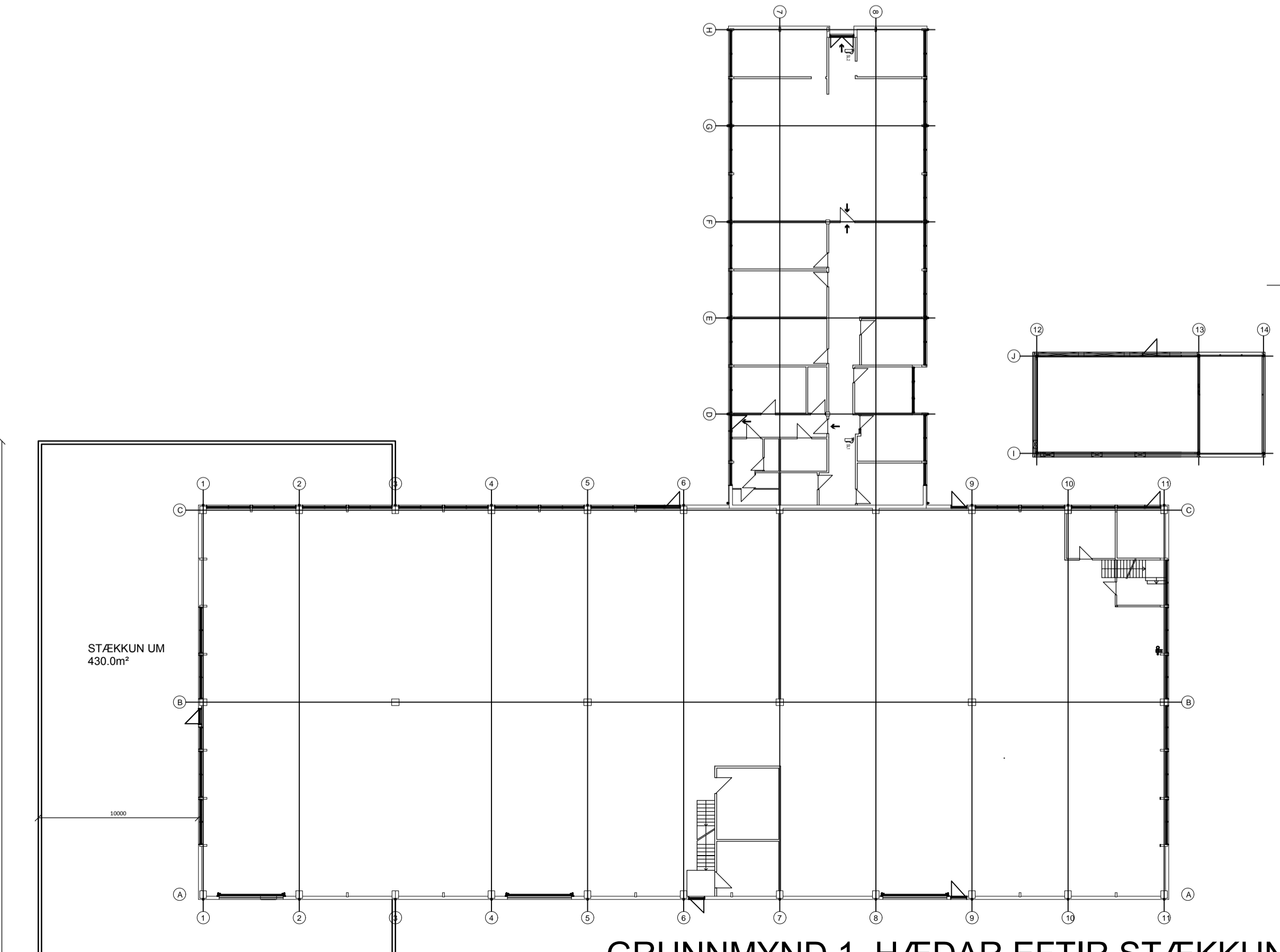

GRUNNMYND 1. HÆÐAR EFTIR STÆKKUN

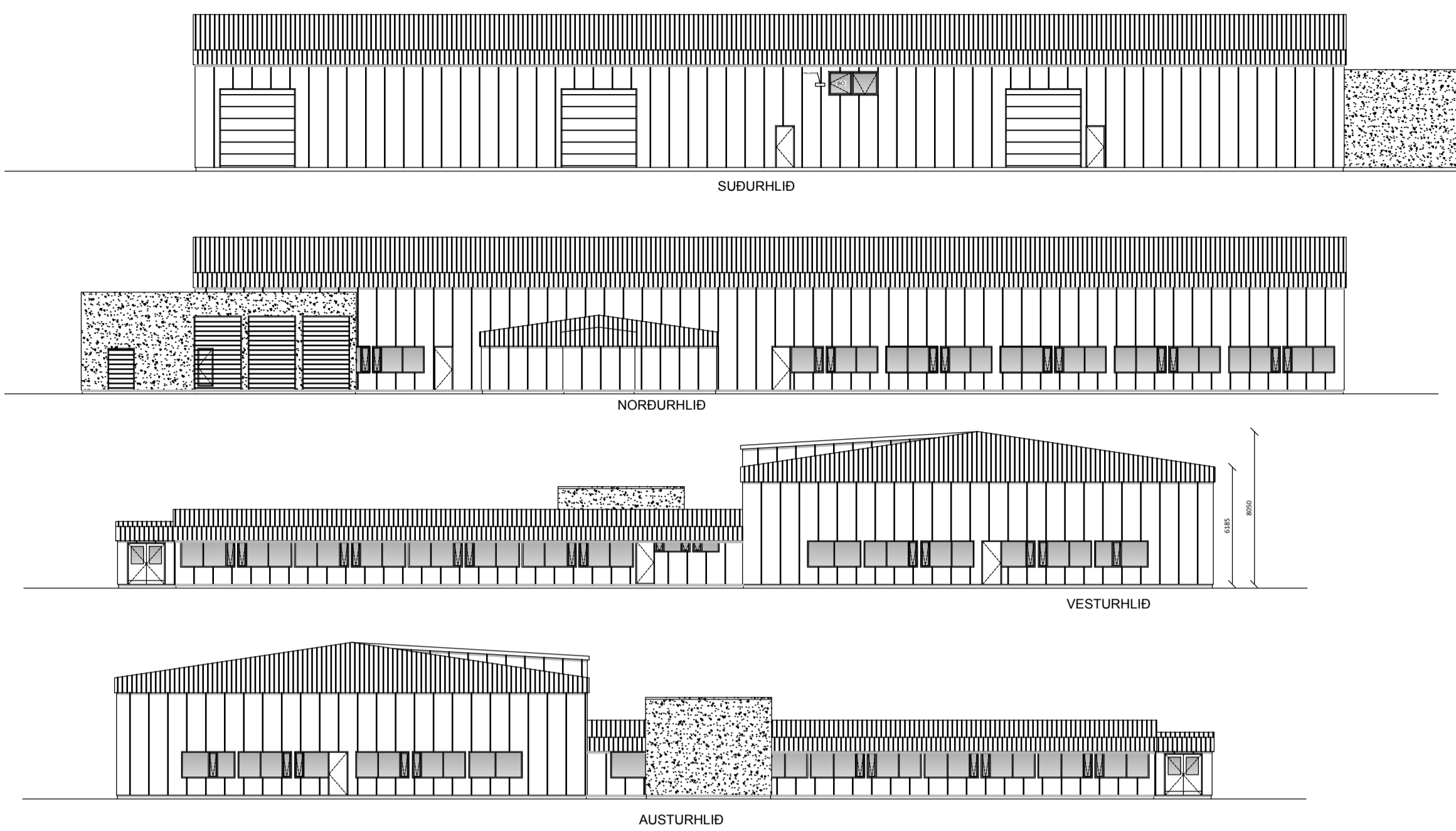

ÚTLIT FYRIR BREYTINGU

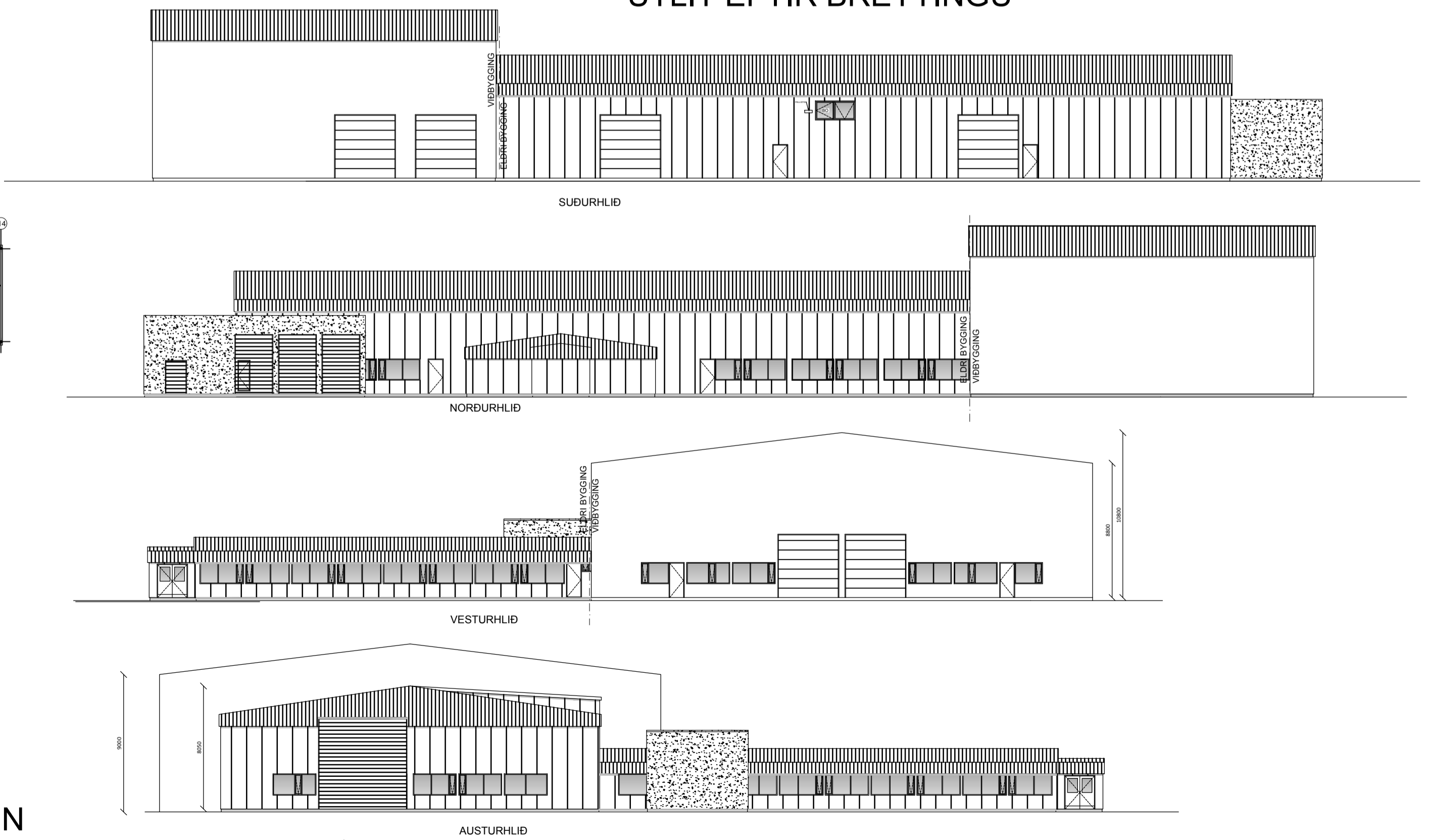

ÚTLIT EFTIR BREYTINGU

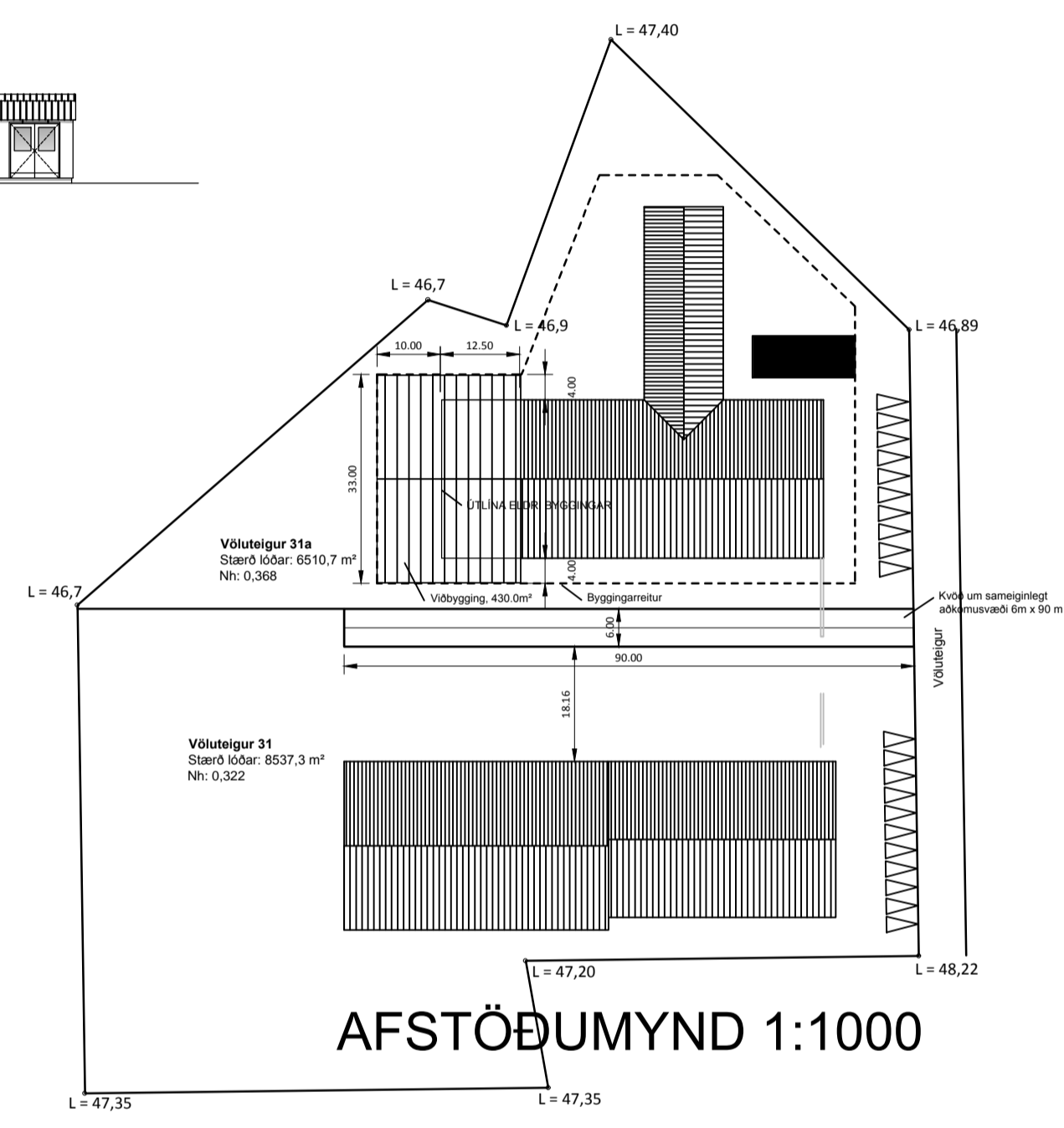

AFSTÖÐUMYND 1:1000

ÚTGÁFUFERILL			
NÚMER:	DAGS.	SKÝRINGAR:	UNNIÐ:
DAGS.	SAMRÆM HÖNNUÐUR		

Völuteigur 31A Matshlí 01, 270 Mosfellsbæ
Landúmer 190159, Staðgreinir 1604-1-95100310
Hönnunartjóri: Ívar Hauksson, kt. 1103835339

Fyrirspurn vegna stækkunar á iónaðarhúsnæði.
Nýtingarhlutfalli fyrir stækkun er 0.302 en verður 0.368. Hús stækkar um 430.0m².
Stækkun er innan byggingarreiðs. Mesta hæð viðbyggingar verður eins og Völuteigur 31.
Grunnflötur húss fyrir stækkun er 1964.9m² en verður 2394.9m²
Viðbygging verður stálgrindarhús sem klæðist með steinullareinangrun, bæði veggir og þak. Hluti af eldri byggingu verður hækkaður.

Brunatákn

EI60	= Veggir	A-REI90	= Hæðaskil
EI90		E-CS30	= Hurðir
A-EI60		EI-CS30	
A-EI120		EI-CS60	
REI60			
REI120		E30	= Gluggar
A-REIM120			

VHÁ VERKFRÆÐISTOFA ehf.

SUÐURLANDSBRAUT 46
108 REYKJAVÍK
Sími: 897 8132
NETFANG: haukur@vha.is
kt: 560600-3050
HEIMASÍÐA: www.vha.is

HEITI VERKS:
**VÖLUTEIGUR 31 A
MOSFELLSBÆ
FYRIRSPURNARTEIKNING
STÆKKUN OG HÆKKUN BYGGINGAR**

HEITI
TEIKNINGAR:
**GRUNNMYND OG ÚTLIT
FYRIR OG EFTIR STÆKKUN
AFSTÖÐUMYND**

MKV: 1:250	DAGS. 1:1000	DAGS. DES.'21	VERK NR. 2022-01
TEIKNAD. H.Á. J.D.	YFIRFARIÐ H.Á.	SAMBÝKKT Í.H.	NR. TEIKNINGAR 1
DAGS. undirskr. 29.12.'21	Ívar Hauksson kt: 110383-5339		ÚTGÁFA A
UNDIRSKR. HÖNNUÐAR			

G:\022 V\19\001\31\01\01\2022\2022-01\12 25 Völuteigur 31 aðalteikning TAKA 1.dwg