

Breyting á deiliskipulagi - Miðbær Mosfellsbæjar

Breytt skipulagsmörk

Deiliskipulag fyrir breytingu Kvarði: 1:1.000

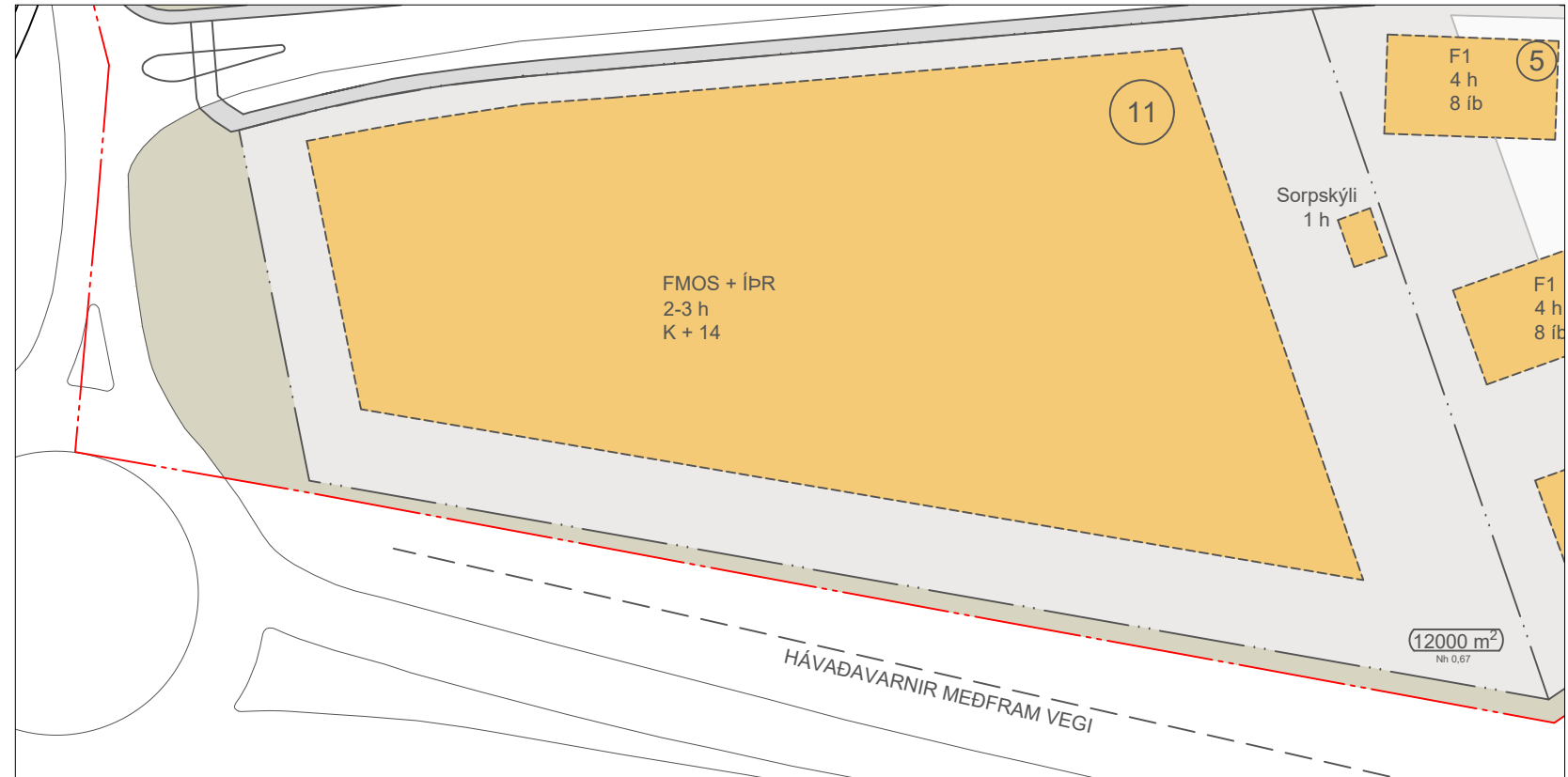

Deiliskipulag eftir breytingu Kvarði: 1:1.000

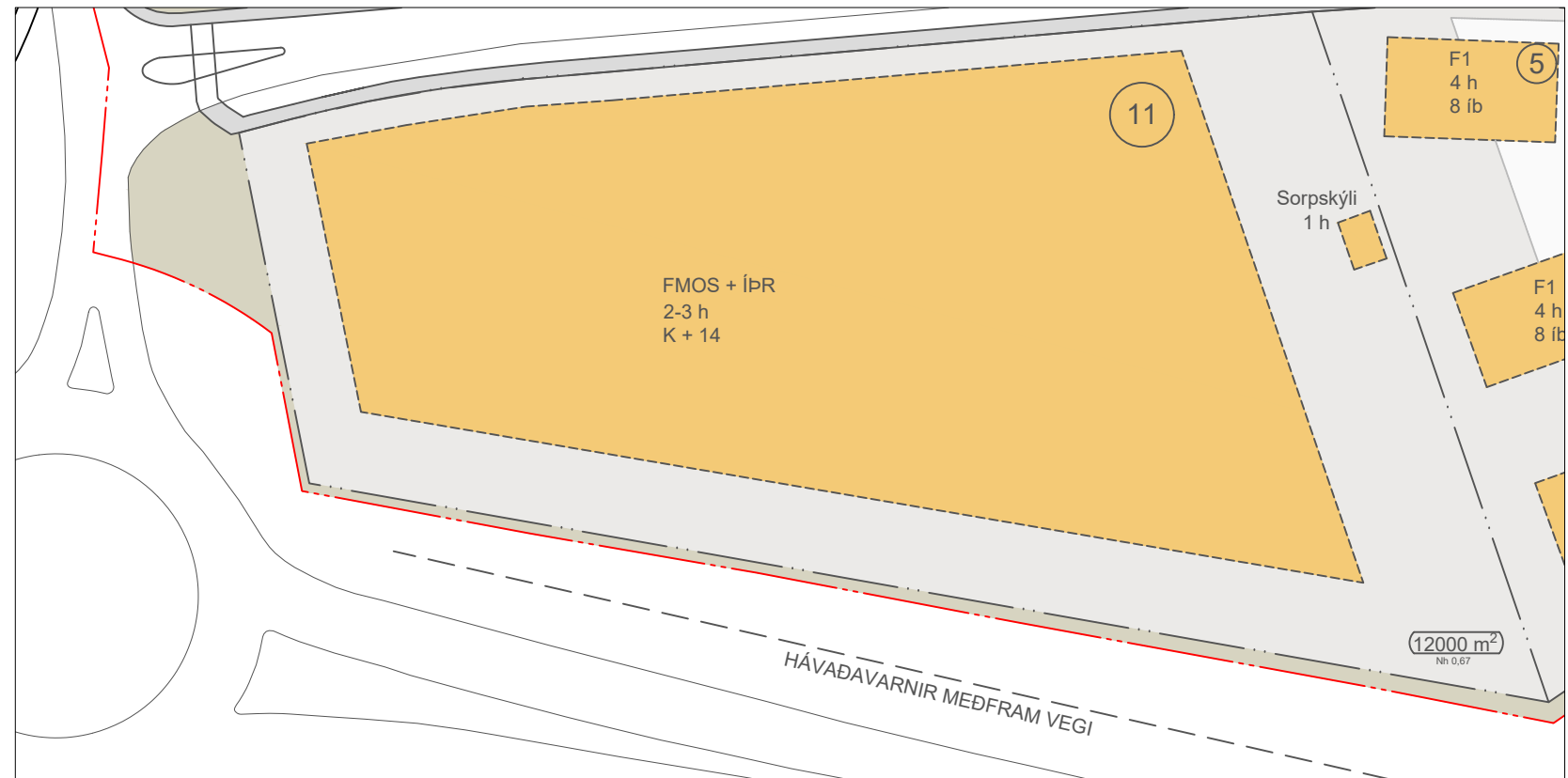

Kvarði 1:1.000



Yfirlit deiliskipulags - ekki í kvarða

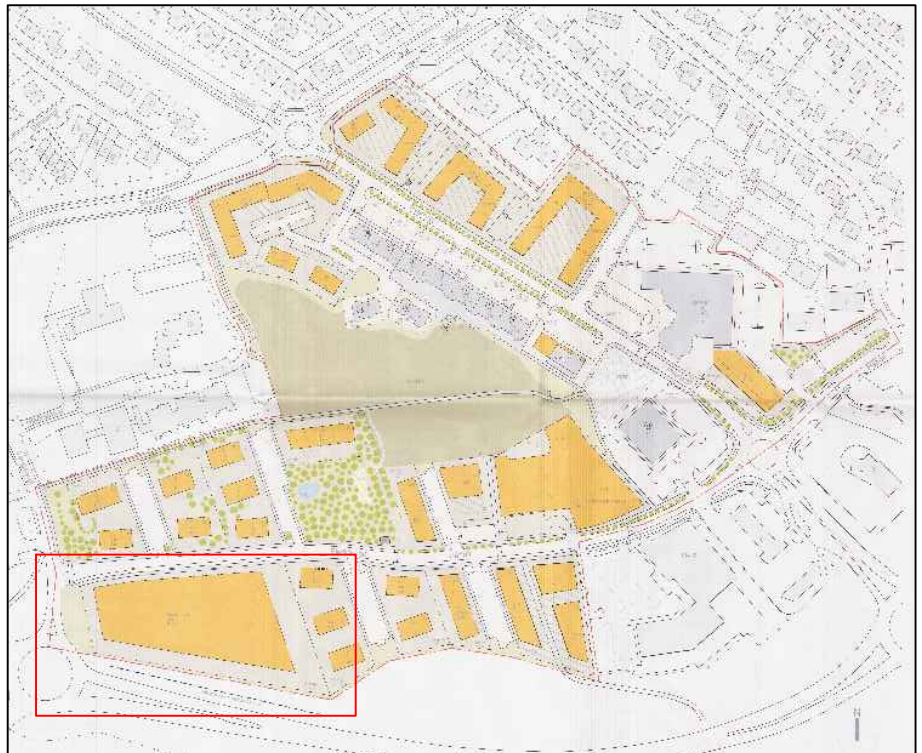

Úr Aðalskipulagi Mosfellsbæjar 2011-2030 - Ekki í kvarða.

SKÝRINGAR

- MÖRK SKIPULAGSSVÆÐIS
- LÓÐARMÖRK
- GATA
- GANGSTÍGUR / HJÓLREIÐASTÍGUR
- BYGGINGARREITUR
- HEILDARSTÆRD LÓÐAR
- FJÓLBÝLI, ÞJÓNUSTA, VERSLUN
- HÚSNÚMER SKIPULAGS
- GRÆNT SVÆÐI

Samþykktir

Deiliskipulagsbreyting þessi sem auglýst hefur verið skv. 2. mgr. 43. gr. skipulagslaga nr. 123/2010 frá ___ til ___ var samþykkt í sveitarstjórn þann 20__.

Samþykkt deiliskipulagsbreytingarinnar var auglýst í B-deild Stjórnartíðinda þann 20__.

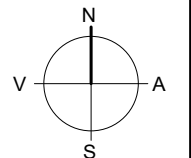

Skipulagsgögn: Deiliskipulag - Miðbær Mosfellsbæjar. Kortagrunnar: Aðalskipulag Mosfellsbæjar 2011-2030. Loftmyndir frá Loftmyndir ehf. Hnitakerfi: ISN93. Kvarði: 1:1.000[A3].

Breyting Dags. Tilefni Skipulag



Teikning: 18533_br_dsk_T_U_01 Dags.: 06.02.2019

Skipulag: AK Yfirfarið: SGT

Greinargerð:

Gerð er breyting á deiliskipulagi Miðbæjar Mosfellsbæjar m.s.br., sem samþykkt var dags 22.12.2010.

Breytingin felst í því að skipulagsmörkum deiliskipulags er breytt, í samræmi við nýtt deiliskipulag sem nú er unnið fyrir Vesturlandsveg innan Mosfellsbæjar, frá Skarhólabraut að Reykjavegi.

Með breytingunni fellur út sá hluti skipulagssvæðis sem liggur næst hringtorginu við vegamót Vesturlandsvegur og Langatanga. Með breytingunni minnkar skipulagssvæðið.

Breyting hefur ekki áhrif á umhverfisþætti deiliskipulags þar sem aðeins er gerð breyting á afmörkun skipulagssvæðis en ekki er gerð breyting á landnotkun.