



Mosfellsbær

Bverhoiti 2, 270 Mosfellsbær

Sími: 5256700

Netfang: mos@mos.is

Stjórnvaldsnefnd  
Sveifarskólin

Umsókn  Fyrirspurn um byggingarleyfi

Umsækjandi

Nafn umsækjanda / eiganda Kennitala Heimilisfang Netfang

Kennitala: 010345

Greiddi: Þengjartorg 10345 Kennitala: 010345

Lóð

Heiti Nr. Landnúmer Matshluti

Kiðdalur 1 224008

Tegund byggingar / framkvæmdar

- Einbýlishús  Parhús  Fjölbýlishús  Atvinnuhúsnæði  
 Skilti  Annað, hvað? Skipting lands

Framkvæmd sem sótt er um

Lýsing umsóknar:

Skipa 1 ha af ein  
13,5 tla (224008)

Lýsing umsóknar	Framkvæmd	Aðalbyggingarefni
<input type="checkbox"/> Ny framkvæmd / nýbygging	<input type="checkbox"/> Steinsteypa	
<input type="checkbox"/> Viðbygging	<input type="checkbox"/> Timbur	
<input type="checkbox"/> Breyting inni	<input type="checkbox"/> Stál	
<input type="checkbox"/> Breyting úti	<input type="checkbox"/> Gler	

Meðfylgjandi gögn og upplýsingar varðandi umsókn

Uppdráttarbréð / tvíriti	Samþykki meðeig. / lóðarhafa	Starfsleyfisskyld atvinnustærferni
Skráningartafla / tvíriti	Samþykki náganna	Frávik frá skilmálum / breyting á landnotkun
Skráningartaflla hefur verið send á mos@mos.is	Brunavarnaupprættir	Vottun byggingareininga
Heðarbréð	Astandsskýrsla	Bréf umæki / hönnuða
Mælliblað	Breytingar á eignaskiptum	Gátlisti

Undirritun

Við byggingarframkvæmdir sem sótt er um verður farið eftir ákvæðum byggingarlaga, byggingarreglugerðar og annarra laga og reglugerða sem við elga.

Í fullu umbóði lóðarhafa, stáður:

dagsetning:

Nafn Kennitala Heimilisfang Netfang

Stjórn Stjórnvaldsnefndar 170424599 Kiðdalur eut@vef.is

Nr.	X	Y
101	370949,766	402624,059
102	371059,095	402293,800
101	370949,766	402624,059
102	371059,095	402293,800
103	370942,753	402201,144
104	370975,598	402159,902
105	371064,082	402048,799
106	371180,425	402141,455
107	371328,894	402027,280
108	371233,243	401933,040
109	371243,693	401841,209
110	371259,067	401705,948
111	371238,951	401714,963
112	371219,331	401720,955
113	371211,525	401716,159
114	371155,350	401707,638
115	371118,789	401697,796
116	371104,693	401692,227
117	371098,373	401687,141
118	371091,833	401685,391
119	371089,355	401679,987
120	371071,284	401672,251
121	371054,467	401659,674
122	371043,970	401647,175
123	371038,207	401640,306
124	371018,410	401698,192
125	370993,900	401789,964
126	370942,345	401889,544
127	370845,397	402095,479
128	370783,114	402221,356
129	370695,744	402291,819
130	370638,192	402336,225
131	370586,351	402389,590
132	370647,647	402474,853
133	370844,573	402572,108
134	370885,871	402488,485
135	370974,410	402517,795
136	370940,713	402619,588

Hnitakerfi ISN93

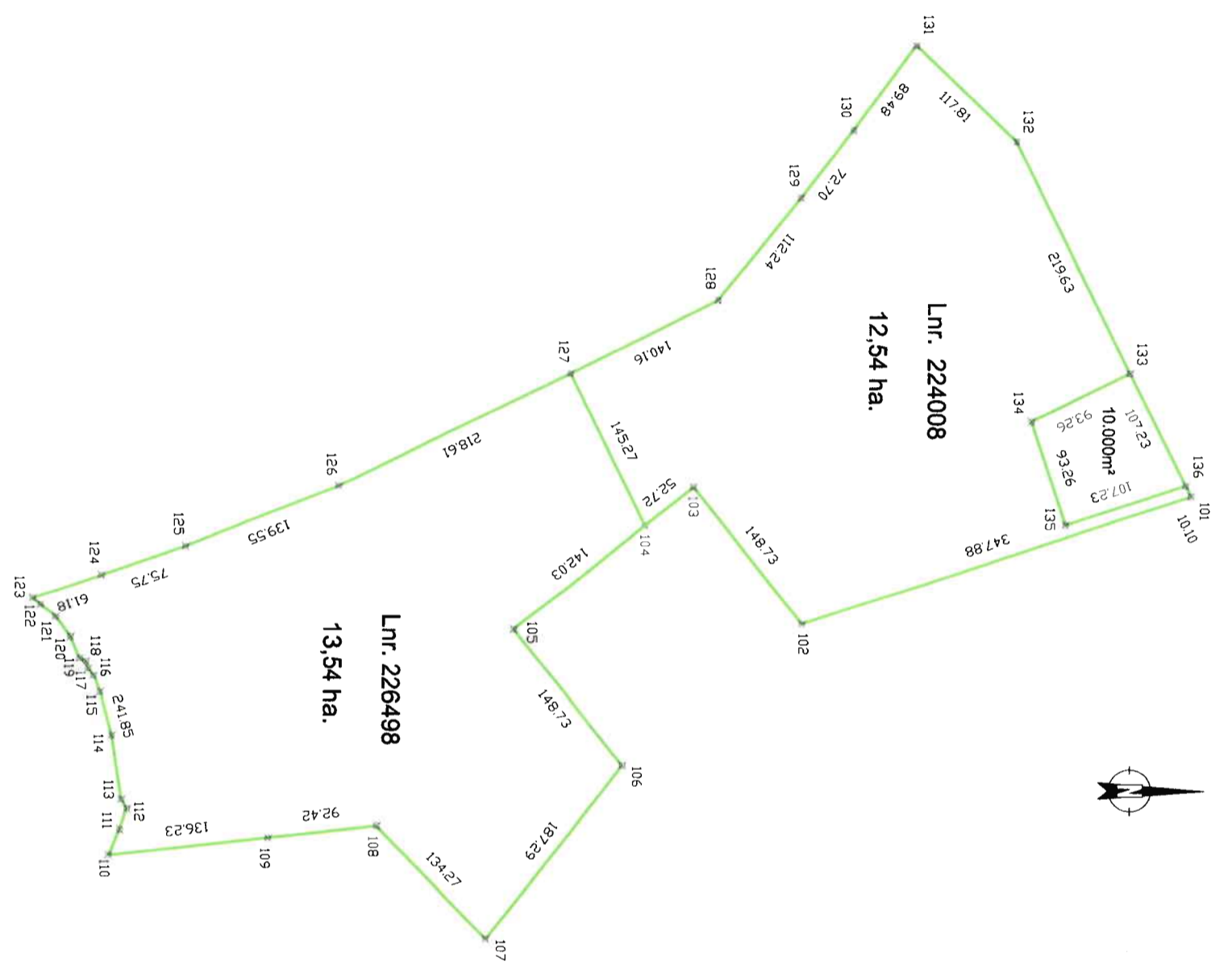

*Steinar Þorgerður Sævarsson*  
*Þorgeir Þorvaldur A3*

**Miðdalur, Mostfellsbæ**  
 Spilda úr landi Miðdals  
 Skipting

		<b>RBM EHF.</b> RB Mælingar	
DAGSETNING OKL. 2002	NAFN RB	Miðdalur, Mostfellsbæ Spilda úr landi Miðdals Skipting	
MÁLNR APRIL 2018	RB		
TÖRTAKING SAUS	RB		
MÆLI RB Mælingar ehf	MÆLI 1:5000	TILGJAFANUMMÉR 02-075-01	ÖRTAKING H
BILDSCHIFUR 14 SIML 693 5944		02-075-01E	