

TSK
 Samb. á afgreiðslufundi byggingafulltrúa
 14. ~~NOV~~ 2015
Jón Þorsteinsson
 Byggingafulltrúi Mosfellsbæjar

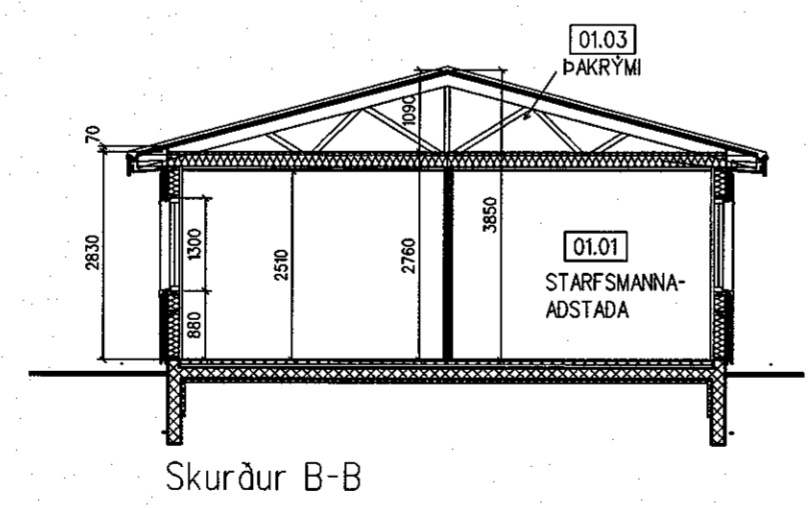

R Reykskynjari
 S Slökkvitæki

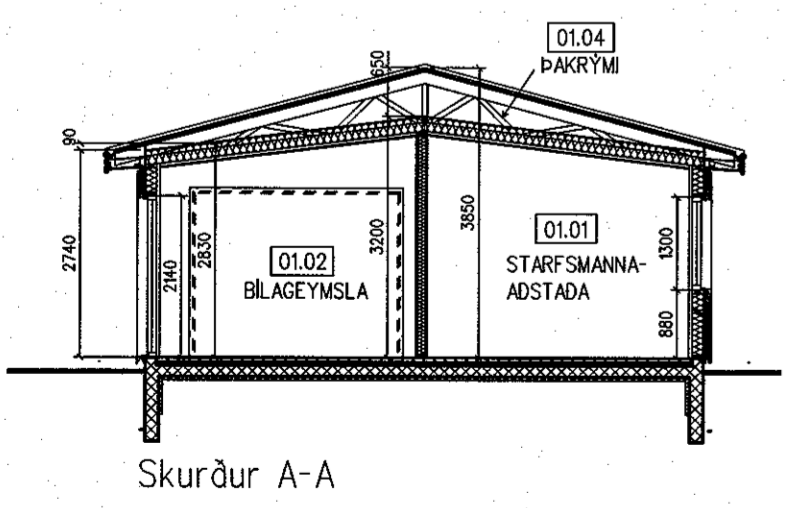
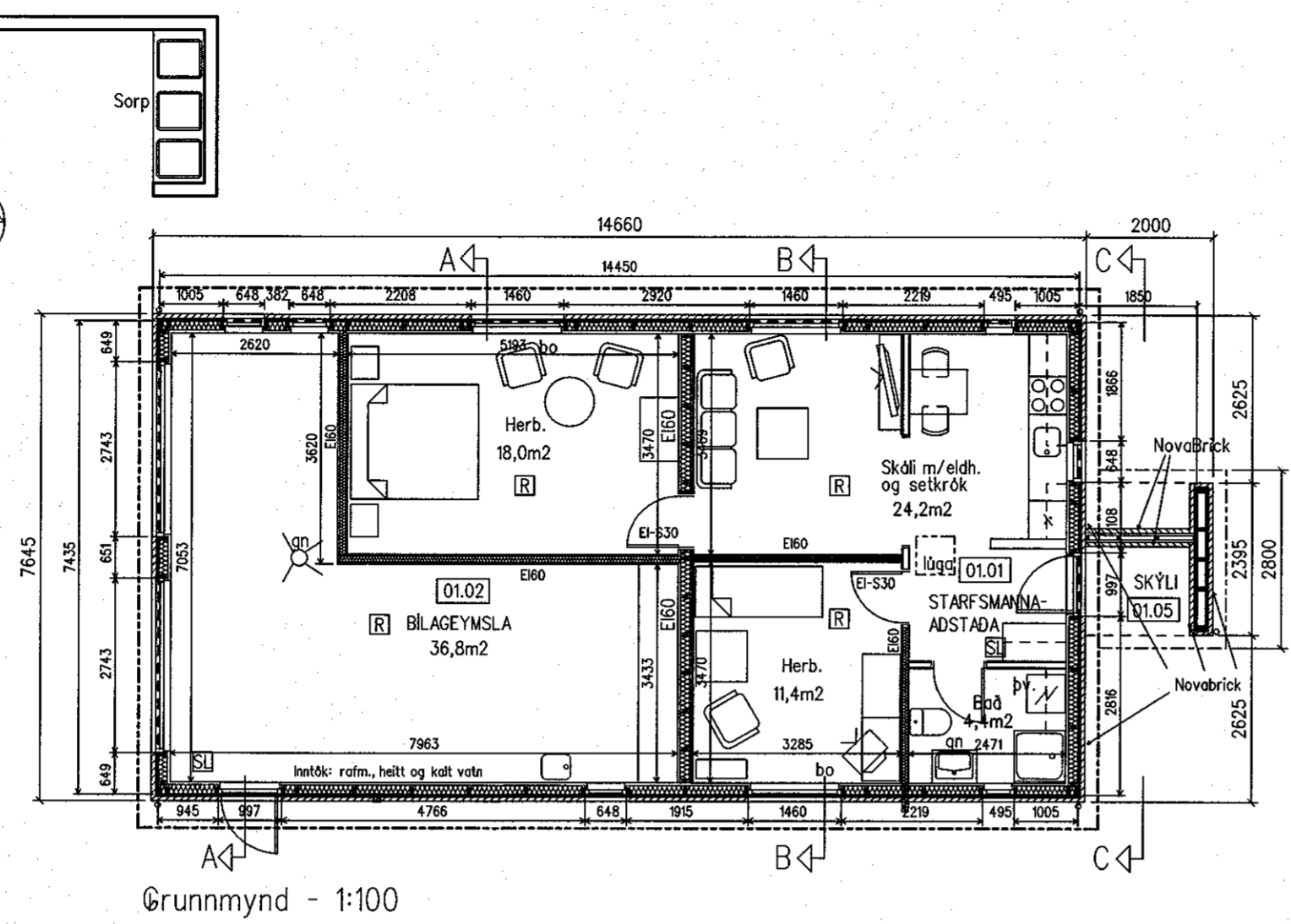
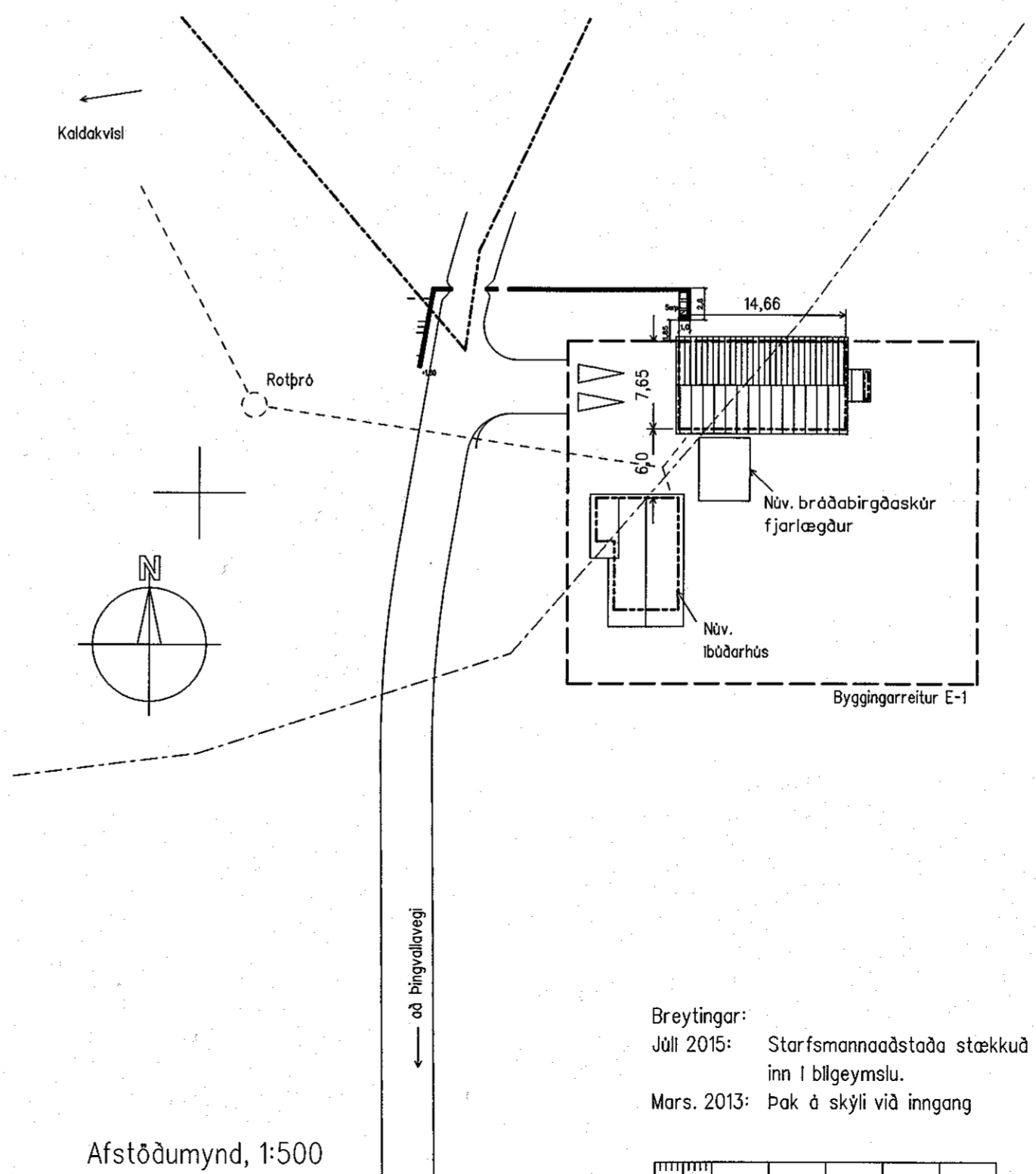

Staðgreinir: 1604.02.0005.6000
 Landnúmer: 123710

Stærðir:	flatarmál:	rúmmál:
Starfsmannaadstada	68,7m ²	194,0m ³
Bilgeymsla	43,3m ²	128,6m ³
Þakrymi		51,5m ³
Botn		22,4m ³
Samtals	112,0m ²	396,5m ³

Húsið er úr 150mm grind, með steinullareinangrun og ytri klæðningu úr "Novabrick"-steini. Að innan er rakavarnarlag, lagnagrind og gífsplötuklæðning. Þak er sperrupak (kraftsperrur c/c 60cm) klætt krossviðarplötum, þakpappa og húðuðu bárustálf. 200mm steinullareinangrun er milli þaksperra. Gólf er steinsteypt með 50mm einangrun undir (steinull eða frauðplast) og 50cm niður á sókkla. Veggur milli starfsmannaadstöðu og bilageymslu er úr 150mm grind, steinullarfylltri með 11mm krossvið og 2x13mm gífsplötum báðum megin. Tvöfalt verksmíðjugler (K-gler) er í öllum gluggum. Rafmagnsinnatak fyrir bilgeymslu og íbúðarhús verður í bilgeymslu og sama er að segja um inntök fyrir heitt og kalt vatn. Frárennslislagir tengjast rotþró.

27 JUL 2015

HELGI HAFLÍÐASON, ARKITEKT FAÍ
 STUÐLASELI 44, 109 REYKJAVÍK, sími og fax: 552 2149
 kt. 020341-2979, netfang: helgiha@simnet.is

VERK: LUNDUR, MOSFELLSDAL 0715
 Bilgeymsla með starfsmannaadstöðu

HEITI: Grúnnmyndir, skurdir 0.01
 Afstöðumynd
 KVAFREI: 1:100, 1:500 (bladstærð A2) 22. júlí 2015

Breytingar:
 Júlí 2015: Starfsmannaadstada stækkuð inn í bilgeymslu.
 Mars. 2013: Þak á skýli við inngang

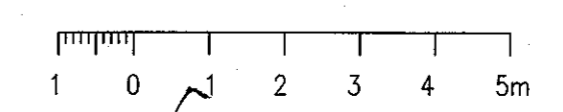

Skráningartafla: Lundur - bilgeymsla með starfsmannaádstöðu				Skrásetjari: Helgi Hafliðason																
Landnúmer: 123710				Kennitala: 020341-2979																
Matshlutanúmer: 02				Útgáfa: 4.01k				Dags.: 22.7.2015												
Uppskipting og lýsing				Stærðir																
D0	D1	D2	D3	D4	D5	D5M	D6	D7	D8	D9	D10a	D10b	D11	D12	D16	Reiknitala		D17		
Lokun	Rými hæð-roð	Notkun texti	Höfuð-flokkun	Eignar-hald	Botnflötur m²	Milflötur m²	Stigar m²	Op m²	Brúttóflötur m²	Brúttóflötur sh < 1,8	Salarhæð mín	Salarhæð max	Brúttó rúmmál m³	Nettóflötur m²	Birt flatarmál m²	Skiptarúmmáls	Skiptarúmmál m³			
		Matshluti			224,0	0,0	0,0	0,4	112,0	0,0			396,5	94,8	112,0			308,288		
		Botn											22,4							
	01	1. hæð			224,0	0,0	0,0	0,4	112,0	0,0			374,1	94,8	112,0					
A	0101	Starfsm.aðst.	N	0101	48,0				48,0		2,74	3,20	194,0	58,0	48,0	4,04	234,320			
A	0102	Bilgeymsla	B	0102	64,0				64,0		2,74	3,20	128,6	36,8	64,0	2,01	73,968			
A	0103	Pakrymi	F	0101	48,0			0,4			0,07	1,09	27,8							
A	0104	Pakrymi	V	0102	64,0						0,09	0,65	23,7							
B	0105	Skýli	U	0101	5,6				5,6		2,67	3,06								
Athugasemdir																				
Sameignir sumra																				
Eignarhald																				
Eignar-hald	Notkun texti	Birt flatarmál m²	Skiptarúmmál Séreign m³	Séreign og sameign m³																
0101	Starfsm.aðst.	48,0	234,320	234,320																
0102	Bilgeymsla	64,0	73,968	73,968																
Alls		112,0	308,288	308,288																

Samb. á afgreiðslufundi byggingafulltrúa
14. Júl 2015
Byggingafulltrúi Mosfellsbæjar

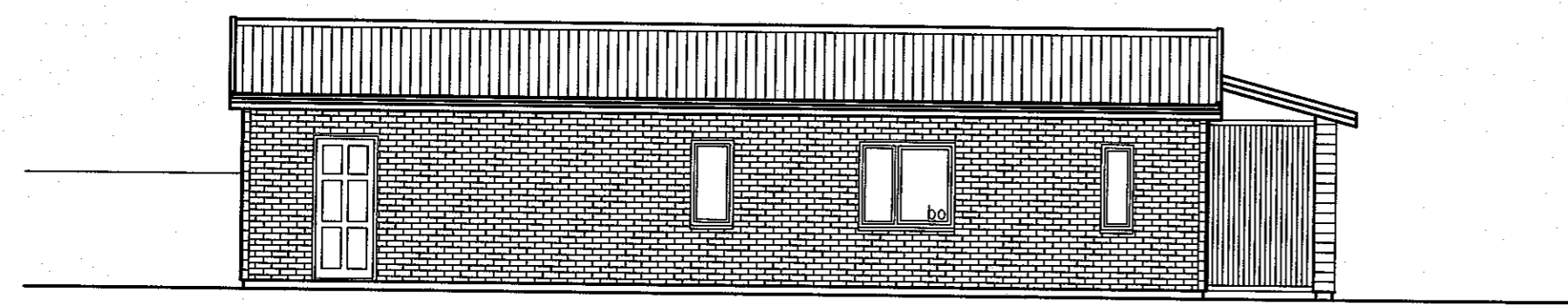
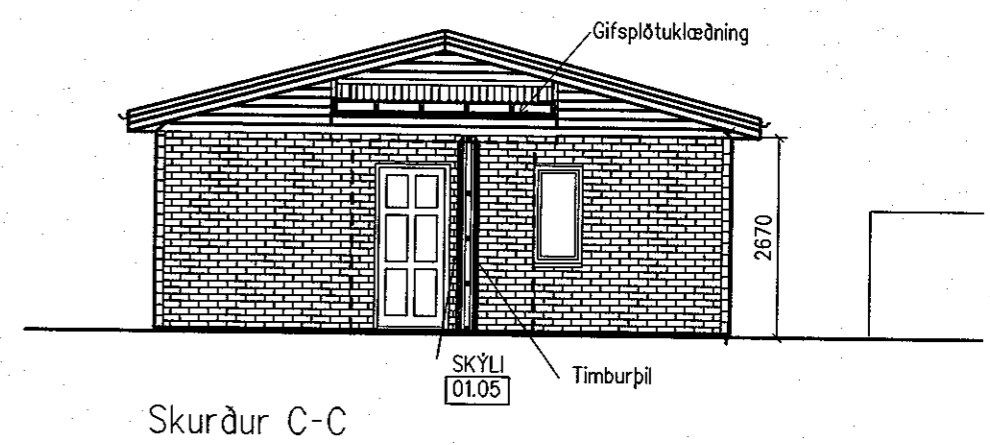

Suðurhlíð

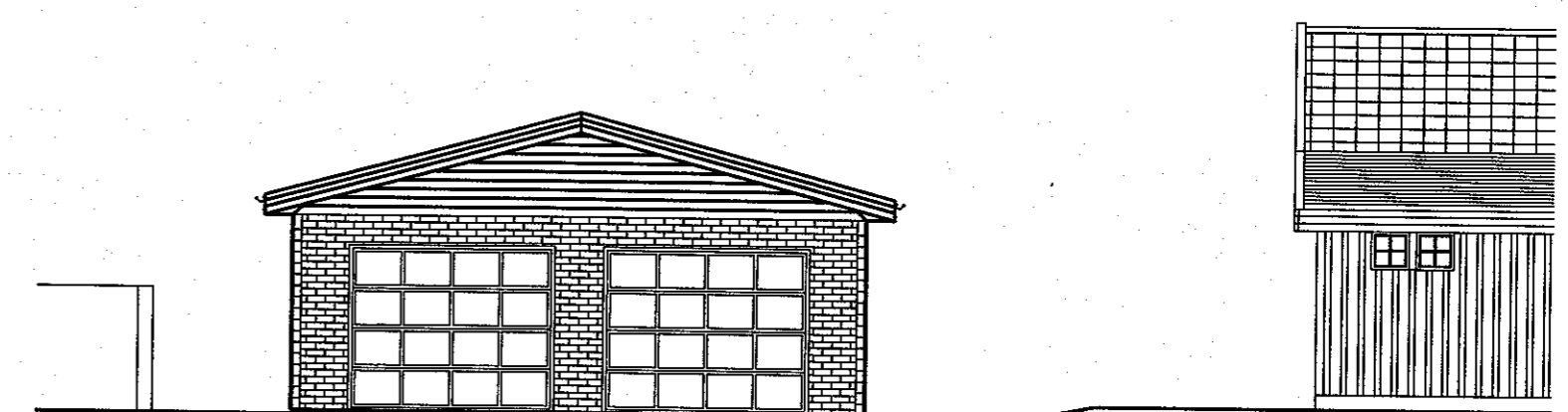

Vesturgaffl

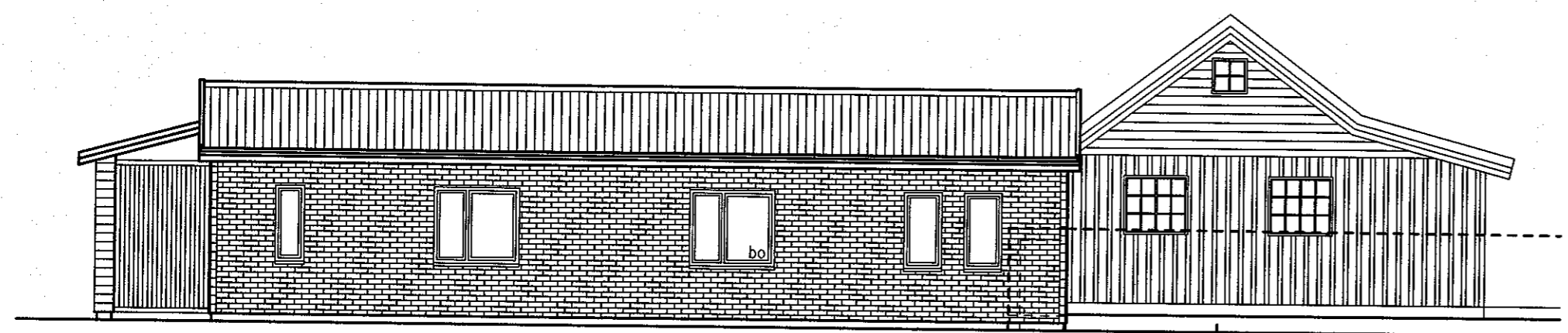

Norðurhlíð

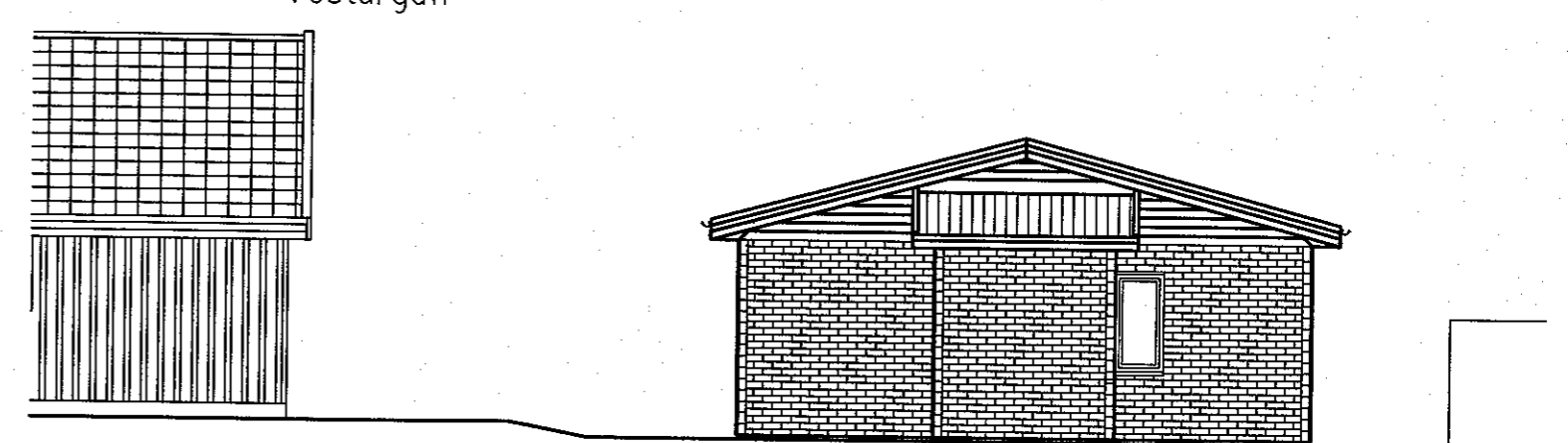

Austurgaffl

Sjá texta á bláði 0.01

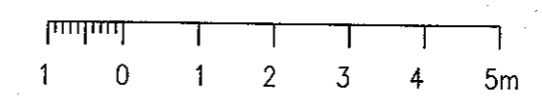

27 JUL 2015

HELGI HAFLIÐASON, ARKITEKT FAÍ
STUÐLASELI 44, 109 REYKJAVÍK, sími og fax: 552 2149
kt. 020341-2979, netfang: helgiha@simnet.is

VERK: LUNDUR, MOSFELSDAL
VERKNR.: 0715
Bligeymsla með starfsmannaádstöðu

HEM: Útlitsmyndir, skurður
TEKJ.NR.: 0.02
Skráningartafla

KVARN: 1:100 (blástærð A2)
DAGS: 22. júlí 2015